

# *Υφιστάμενη Κατάσταση* Ατυχήματα

# Ατυχήματα στο Δήμο

## Πλήθος ατυχημάτων και σημεία που περιλαμβάνουν τραυματισμούς

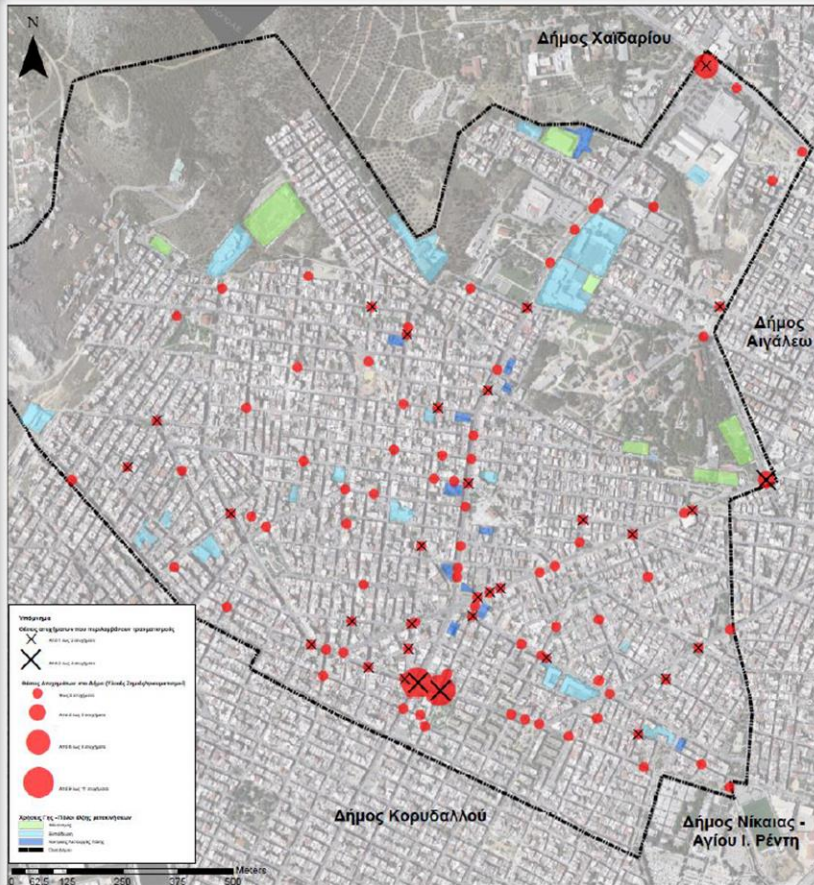

Εικόνα 3: Τροχαία ατυχήματα στο Δήμο Αγίας Βαρβάρας, κατά την υπό εξέταση περίοδο (από 01/07/2017 έως και 31/12/2018).

## Πλήθος ατυχημάτων και σημεία που περιλαμβάνουν πεζούς

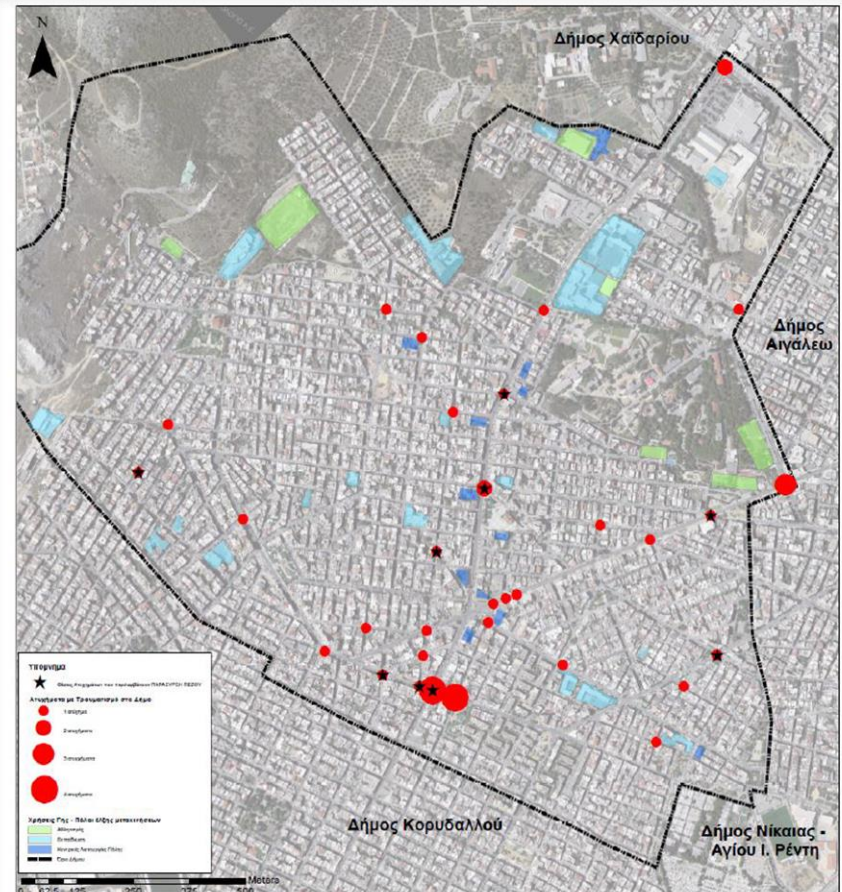

Εικόνα 4: Ατυχήματα με ΠΑΘΟΝΤΕΣ ΠΕΖΟΥΣ στη περιοχή μελέτης.

# Ατυχήματα στο Δήμο

## ΣΥΓΚΕΝΤΡΩΤΙΚΑ ΣΤΟΙΧΕΙΑ ΑΤΥΧΗΜΑΤΩΝ ΣΕ ΣΧΕΣΗ ΜΕ ΕΠΙΚΙΝΔΥΝΕΣ ΘΕΣΕΙΣ (ΜΕΛΑΝΑ ΣΗΜΕΙΑ)

Θέση Ατυχήματος			Αρ.ατυχήματων στη θέση	Περιλαμβάνεται και τραυματισμός	Περιλαμβάνεται και παράσυρση πεζού
#	Οδός (1)	Οδός (2)			
1	ΧΑΝΙΩΝ	ΗΡΑΚΛΕΙΟΥ	11	<input checked="" type="checkbox"/>	<input checked="" type="checkbox"/>
2	Λ.ΕΛ.ΒΕΝΙΖΕΛΟΥ	ΗΡΑΚΛΕΙΟΥ/ΑΒΕΡΩΦ	9	<input checked="" type="checkbox"/>	<input checked="" type="checkbox"/>
3	Λ.ΕΛ.ΒΕΝΙΖΕΛΟΥ	ΙΕΡΑ ΟΔΟΣ	7	<input checked="" type="checkbox"/>	<input checked="" type="checkbox"/>
4	ΜΕΓΑΛΟΥ ΑΛΕΞΑΝΔΡΟΥ	ΝΕΣΤΟΥ	6	<input checked="" type="checkbox"/>	<input checked="" type="checkbox"/>
5	ΜΕΓΑΛΟΥ ΑΛΕΞΑΝΔΡΟΥ	ΚΑΡΑΟΛΗ ΑΝΔΡΕΑ	3	<input checked="" type="checkbox"/>	<input checked="" type="checkbox"/>
6	ΡΕΘΥΜΝΟΥ	ΒΟΥΤΕΝΗΣ/ΙΕΡΑΠΕΤΡΑΣ	3	<input checked="" type="checkbox"/>	<input checked="" type="checkbox"/>
7	ΜΕΓΑΛΟΥ ΑΛΕΞΑΝΔΡΟΥ	ΧΑΝΙΩΝ	3	<input checked="" type="checkbox"/>	<input checked="" type="checkbox"/>
8	Λ.ΕΛ.ΒΕΝΙΖΕΛΟΥ	ΚΡΗΤΗΣ/ΠΑΝΑΓΙΑΣ ΕΛΕΟΥΣΑΣ	3	<input checked="" type="checkbox"/>	<input checked="" type="checkbox"/>

Πηγή: Τροχαία Τμήμα Α' Τροχαία Δυτικής Αττικής, επεξεργασία/ανάλυση αναδόχου

## ΑΤΥΧΗΜΑΤΑ ΑΝΑ ΕΙΔΟΣ ΚΑΙ ΑΝΑ ΕΤΟΣ ΚΑΤΑ ΤΗΝ ΠΕΡΙΟΔΟ ΑΠΟ 01/07/2017 ΕΩΣ ΚΑΙ 31/12/2018 ΣΤΟ ΔΗΜΟ ΑΓΙΑΣ ΒΑΡΒΑΡΑΣ

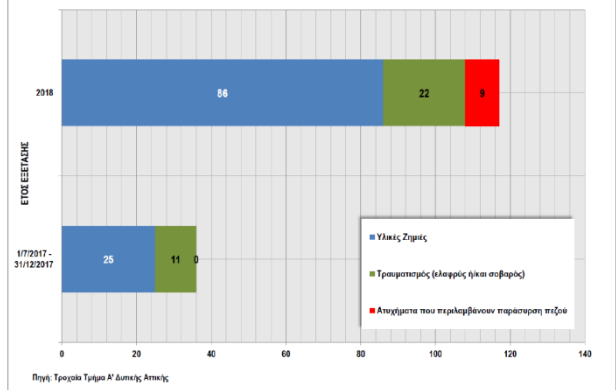

Εικόνα 1: Κατανομή ανά είδος και σοβαρότητα ατυχημάτων κατά την υπό εξέταση περίοδο

✓ Η πλειοψηφία των μελανών σημείων συγκεντρώνεται επί των διασταυρώσεων κύριων οδικών αρτηριών του Δήμου με υψηλούς φόρτους και ταχύτητες (σε σχέση με το λοιπό δίκτυο) ανά τμήματα. Αυτές οι οδοί είναι η Λ.Ελ.Βενιζέλου και η Μεγάλου Αλεξάνδρου.

## ΜΗΝΙΑΙΑ ΚΑΤΑΝΟΜΗ ΑΤΥΧΗΜΑΤΩΝ ΕΤΟΥΣ 2018

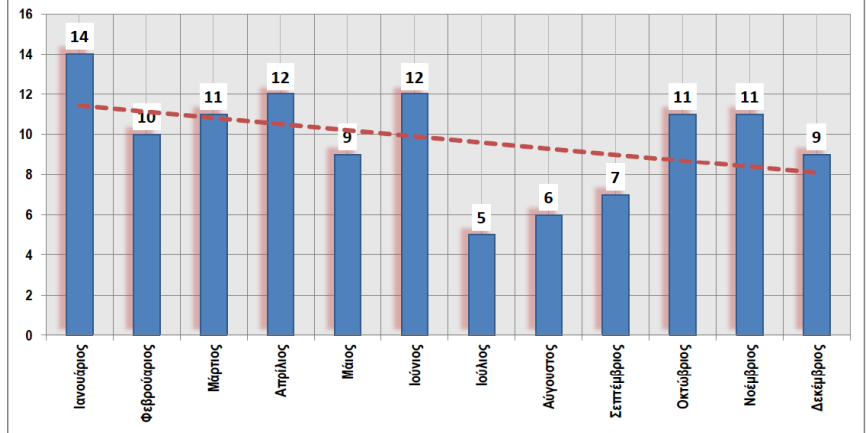

Εικόνα 2: Μηνιαία κατανομή ατυχημάτων για το έτος 2018.